



Kundenservice Energie/Media
 6780 Schruns, Bahnhofstraße 15a+b
 Tel.: +43 (5556) 9000
 Fax: +43 (5556) 9000 - 86200
 Email: kundenservice@montafonerbahn.at

Geschäftszeiten:
 Montag bis Freitag 08:00 - 12:00 Uhr

Im Störfungsfall erreichbar unter +43 (5556) 9000

Herrn
 Ing. Cornelis Catsburg
 Nirastraße 13/1
 6774 Tschagguns

Wichtig bei Rückfragen
 Kundennummer 10353573
 Vertragskonto 23054002
 Rechnungsnummer 36613789
 Rechnungsdatum 31.05.2024

Strom - Monatsrechnung

Zeitraum 01.05.2024 - 31.05.2024

Verbrauchsstelle: 6774 Tschagguns, Nirastraße 13 Eigentümergeinschaft Nirastraße 13 - Haushalt

Produkt: Strom TagNacht		Betrag €
Energie (Tagstrom 505 kWh, Nachtstrom 196 kWh)	701 kWh	88,00
Netz		39,81
Abgaben		0,70
Stromkostenzuschuss Bund gem. §§ 4, 5 SKZG (USt-frei)		-6,29
Stromkostenzuschuss Land gem. §§ 3, 4 L-SKZG (USt-frei)		-21,03
Abrechnungsbetrag exkl. USt.		101,19
0 % USt. von -27,32 €		0,00
20 % USt. von 128,51 €		25,70
Zu zahlender Betrag	Wird ab 17.06.2024 abgebucht	126,89

Der zu zahlende Betrag wird vom Konto mit der IBAN AT40***7657 mit Mandatsreferenz VP10110013103535730001 abgebucht.

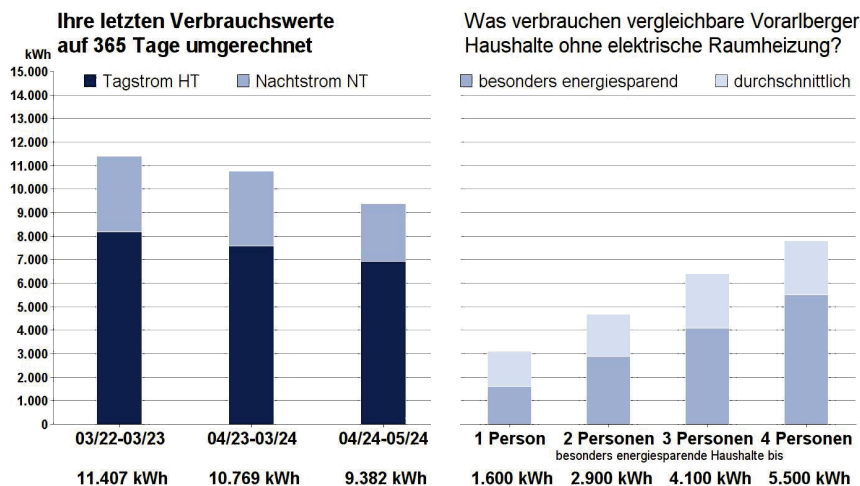

Detailinformation

Zeitraum	01.05.2024 - 31.05.2024
Produkt	Strom TagNacht
Zählpunkt	AT 006220 06774 00000000000680401300
Netzbetreiber	Montafonerbahn Aktiengesellschaft (Netzbetreibercode: AT006220)
Netznutzung / Lastprofil	Netzebene 7, Grundpreis, Doppeltarif / H0 AT - Haushalt
vereinbartes Netznutzungsrecht	12,8 kW
Tagstrom HT	Sonntag-Freitag 06:00-22:00 Uhr, Samstag 06:00-13:00 Uhr
Nachtstrom NT	Sonntag-Freitag 22:00-06:00 Uhr, Samstag 13:00 - Sonntag 06:00 Uhr

ABLESEDATEN

	Zeitraum	Zählerstand alt	Zählerstand neu	Menge
TAGSTROM				
Zählernummer 1KFM0200124115/3				kWh
Stand Fernablesung	01.05.24 - 31.05.24	21.532	22.037	505
Tagstrom				505
NACHTSTROM				
Zählernummer 1KFM0200124115/4				kWh
Stand Fernablesung	01.05.24 - 31.05.24	8.538	8.734	196
Nachtstrom				196

ABRECHNUNGSDATEN

	Zeitraum	Verrechnungsbasis	Verrechnungspreis	€ exkl. USt.
ENERGIE				
Grundpreis	01.05.24 - 31.05.24	31 Tage	21,000 €/Jahr	1,78
Tagstrom	01.05.24 - 31.05.24	505 kWh	17,9000 ct/kWh	90,40
Sonderrabatt	01.05.24 - 31.05.24	505 kWh	5,0000 ct/kWh	-25,25
Nachtstrom	01.05.24 - 31.05.24	196 kWh	15,7500 ct/kWh	30,87
Sonderrabatt	01.05.24 - 31.05.24	196 kWh	5,0000 ct/kWh	-9,80
Summe Energie				88,00
Stromkostenzusch. gem. §§ 3, 4 L-SKZG	01.05.24 - 31.05.24	701 kWh	3,0000 ct/kWh	-21,03
Stromkostenzusch. gem. §§ 4, 5 SKZG	01.05.24 - 31.05.24	246 kWh	2,5535 ct/kWh	-6,29
NETZ				
Netznutzung Grundpreis	01.05.24 - 31.05.24	31 Tage	36,0000 €/Jahr	3,06
Messentgelt Gerät 1KFM0200124115	01.05.24 - 31.05.24	31 Tage	31,2000 €/Jahr	2,65
Netznutzung HT	01.05.24 - 31.05.24	505 kWh	4,7800 ct/kWh	24,14
Netznutzung NT	01.05.24 - 31.05.24	196 kWh	2,5500 ct/kWh	5,00
Netzverlustentgelt	01.05.24 - 31.05.24	701 kWh	0,7070 ct/kWh	4,96
Summe Netz				39,81
ABGABEN				
Elektrizitätsabgabe	01.05.24 - 31.05.24	701 kWh	0,1000 ct/kWh	0,70
Summe Abgaben				0,70